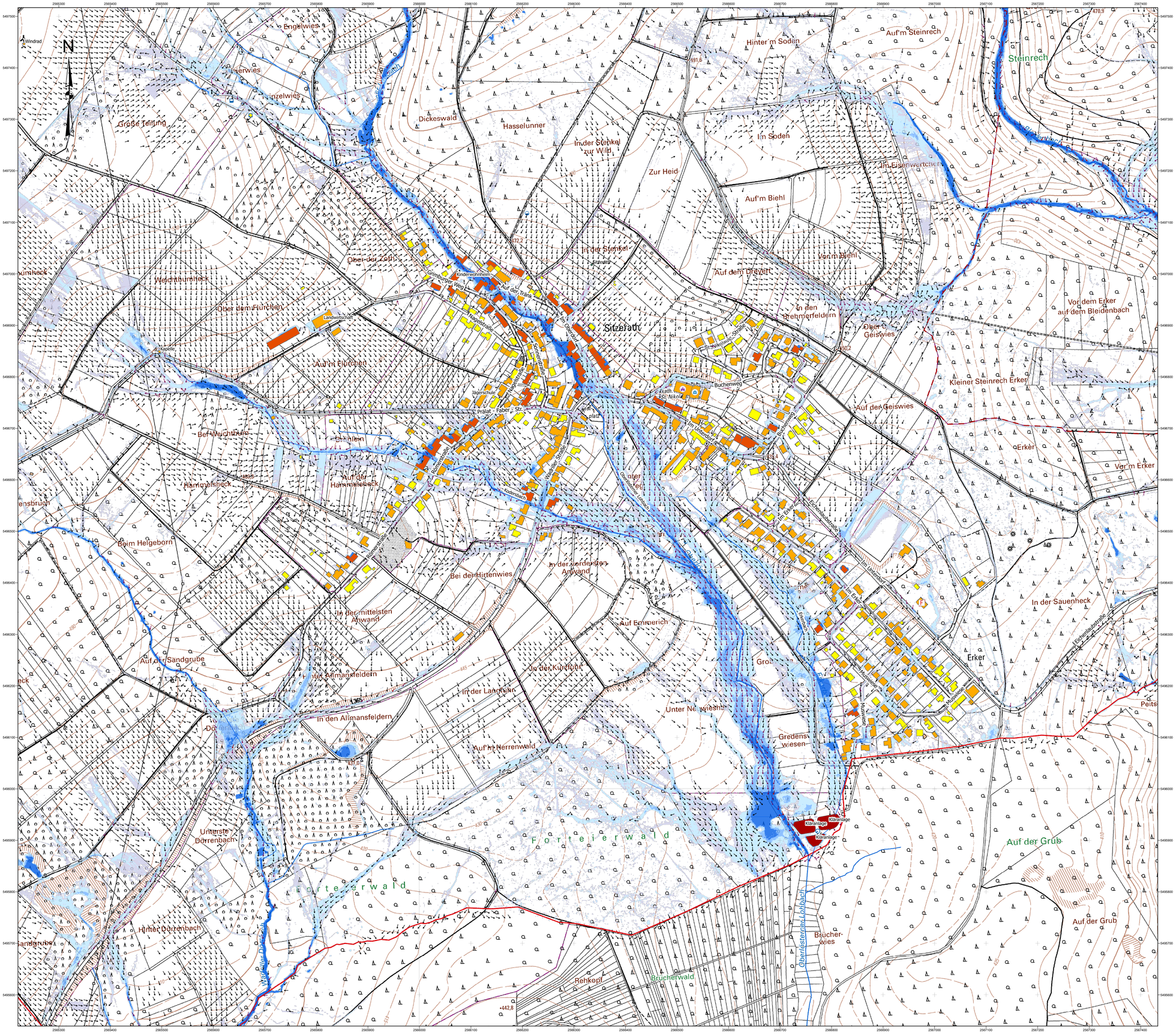

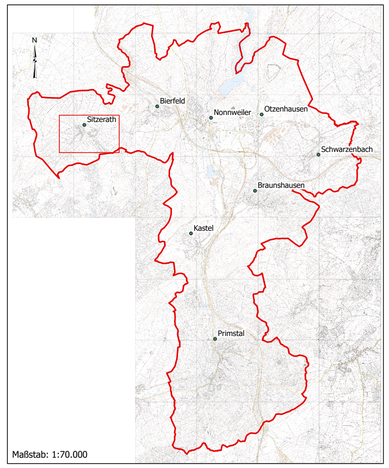

Maßstab: 1:70.000

Legende

- Gemeindegrenze
- Gemarkungsgrenze
- Post
- Schule
- Kirche
- Museum
- Rathaus
- Apotheke
- Tankstelle
- Supermarkt
- Rotes Kreuz
- Feuerwehr
- Kita/Kindergarten
- AWO (Arbeiterwohlfahrt)

Überflutungsrisiko

- Klasse 4 (sehr hoch)
- Klasse 3 (hoch)
- Klasse 2 (mittel)
- Klasse 1 (gering)

Fließgeschwindigkeit

- <1 m/s
- 1-2 m/s
- > 2 m/s

Überflutungstiefen

- <5 cm Keine Darstellung
- 5-10 cm
- 10-30 cm
- 30-50 cm
- 50-200 cm
- >200 cm

Geobasisdaten, © LVGL TKA 25490/2021

Änderungen / Indizes

Datum	bearbeitet von	geprüft von	geändert/ergänzt	Index

Projekt

Hochwasser- und Starkregenvorsorgekonzept Gemeinde Nonnweiler

Vorhaben, Inhalt

Überflutungstiefen und Überflutungsrisiko OT Sitzerath - N=90 mm/h

Auftraggeber

Gemeinde Nonnweiler
Trierer Straße 5
66620 Nonnweiler
FON +49 (0)6897 ..76845-90
FAX +49 (0)6897 ..76845-99

Planung

Holzer Straße 77
D-66287-Quierschied
FON +49 (0)6897 ..76845-90
FAX +49 (0)6897 ..76845-99
MAIL info@cadwerkstatt.de
WEB www.cadwerkstatt.de

Maßstab	Datum	Index
1:2.500	30-Aug-2023	/

Projekt Nr.	Plan Nr.	Bearbeiter
118-14	2-SI-3	R. Marckwordt/ A. Mohamad

Plangröße:1135x841mm