

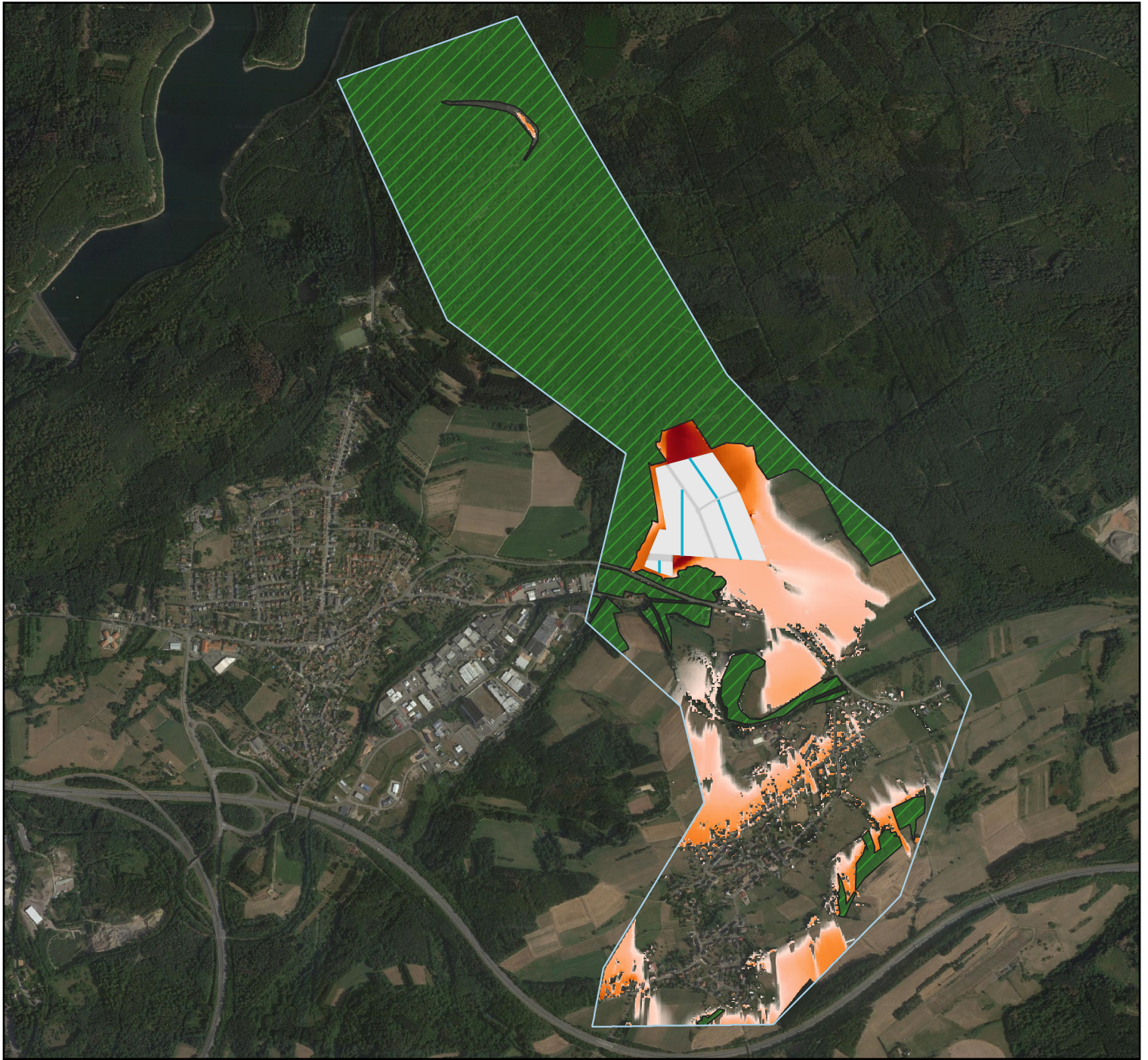





Sichtbarkeit Agri-PV Anlage Nonnweiler Schwarzenbach



Legende

-  Baufeld Agri-PV Anlage
-  Ausrichtung der senkrecht bifazialen Modulreihen
-  Bereich Sichtbarkeitsanalyse
-  Waldfläche (aus Sichtbarkeitsanalyse ausgeschlossen)

Sichtbarkeit der Agri-PV Anlage

-  vollständig sichtbar
-  nicht sichtbar

Projekt: Nonnweiler Schwarzenbach	 Next2Sun Planverfasser: Next2Sun Projekt GmbH Büro Merzig Franz-Meguin-Str. 10A 66763 Dillingen/Saar info@next2sun.de
Maßstab: 1:23.000	
Datum: 16.05.2024	
Kartenersteller: M. Landes	

