

LAGEPLAN, OHNE MASSSTAB

Geltungsbereich der 4. Teiländerung des Bebauungsplanes „Industriegebiet Münzbachtal“ in der Gemeinde Nonnweiler, Ortsteil Otzenhausen

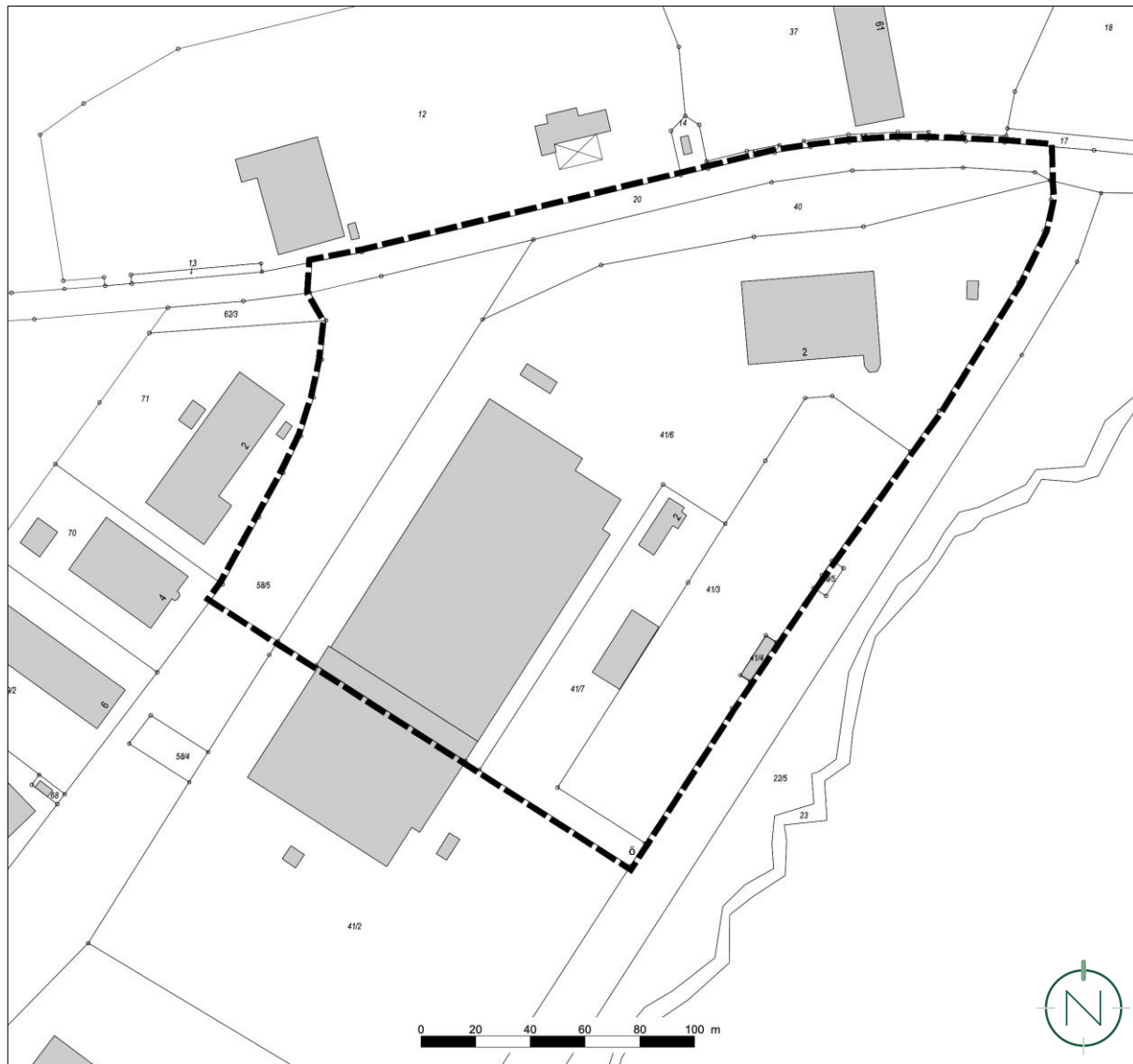

Quelle Katastergrundlage: LVGL; Stand: 27.04.2020, Bearbeitung: Kernplan GmbH

